

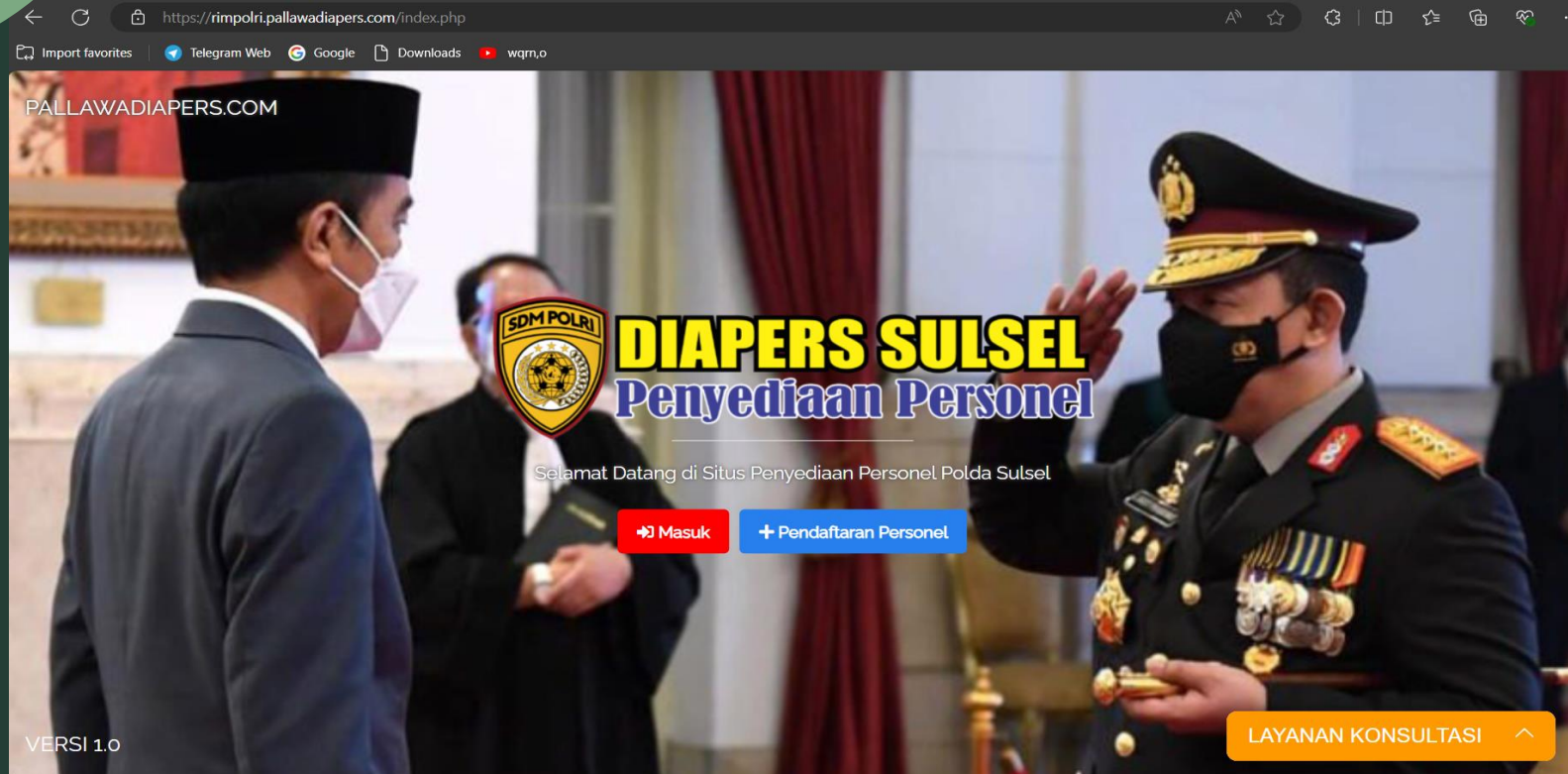

INOVASI BAGDALPERS APLIKASI PALLAWA DIAPERS

Makassar, Juli 2024



APLIKASI PALLAWA DIAPERS

<https://rimpolri.pallawadiapers.com/>

[m/](https://rimpolri.pallawadiapers.com/)

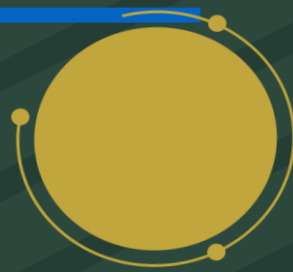

Penggunaan Aplikasi Pallawadiapers

- Latar belakang:

- ❑ Proses pengumuman pada *website* Penerimaan Polri terkadang terkendala di server;
- ❑ Dibutuhkan kecepatan waktu utk pengumuman hasil MS/TMS, karena jadwal berjalan terus;
- ❑ Memberikan kesempatan peserta untuk dapat mengetahui nilai atau status dari tahapan seleksi yang telah dilaluinya.
- ❑ Jika ada arahan/pengumuman dari Panda, penyampaiannya melalui grup Wa operator jrn, kemudian diteruskan ke Grup Wa peserta;

- Langkah Teknis:

- ❖ Membuat aplikasi <https://rimpolri.pallawadiapers.com/> untuk mempercepat Proses pengumuman;
- ❖ Dapat di Akses melalui *browser*;
- ❖ Membuat *security system* agar tdk bisa diakses oleh pihak yang lain yang tidak berkepentingan.



Alur Penggunaan

Aplikasi Pallawa diapers

- ❑ Membuka browser dan memasukkan alamat website pallawa.diapers dapat menggunakan PC maupun HP
- ❑ Para peserta memasukkan username dan password yang sebelumnya telah diperoleh melalui sekretariat Panda
- ❑ Memilih perihal menu yang akan diakses :
 - a. Pemberitahuan/ Notifikasi Pengumuman
 - b. Hasil tahapan peserta seleksi/nilai tahapan (Tampilan nilai hanya dapat menampilkan nilai yang peserta bersangkutan, tidak menampilkan nilai seluruh peserta);
 - c. Profil/Data diri;
 - d. Berkas Administrasi.
- ❑ Peserta dapat mengkonfirmasi melalui layanan chat yang ada pada aplikasi terkait pengumuman atau hasil tahapan seleksi.



FUNGSI APLIKASI PALLAWA DIAPERS

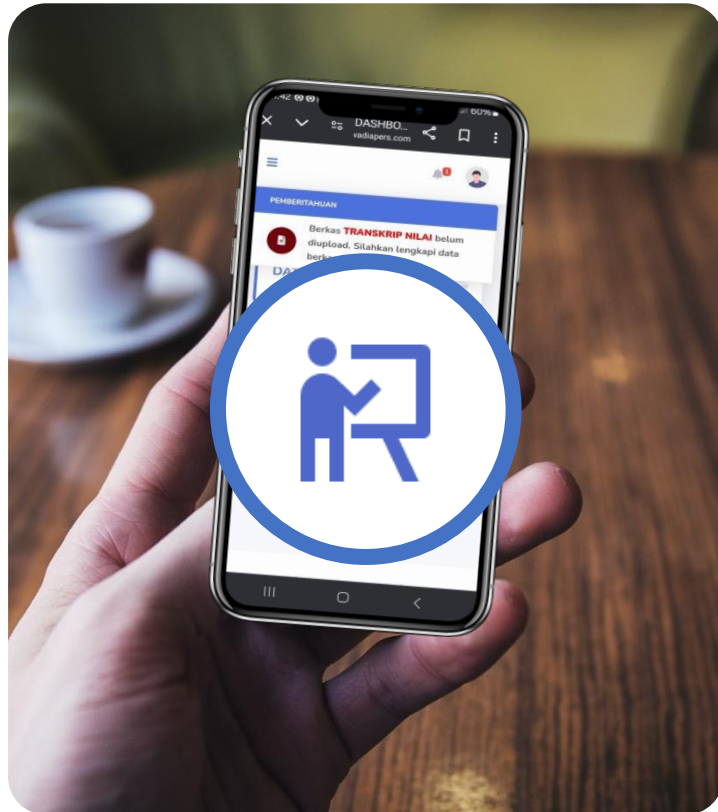

Notifikasi pengumuman kegiatan

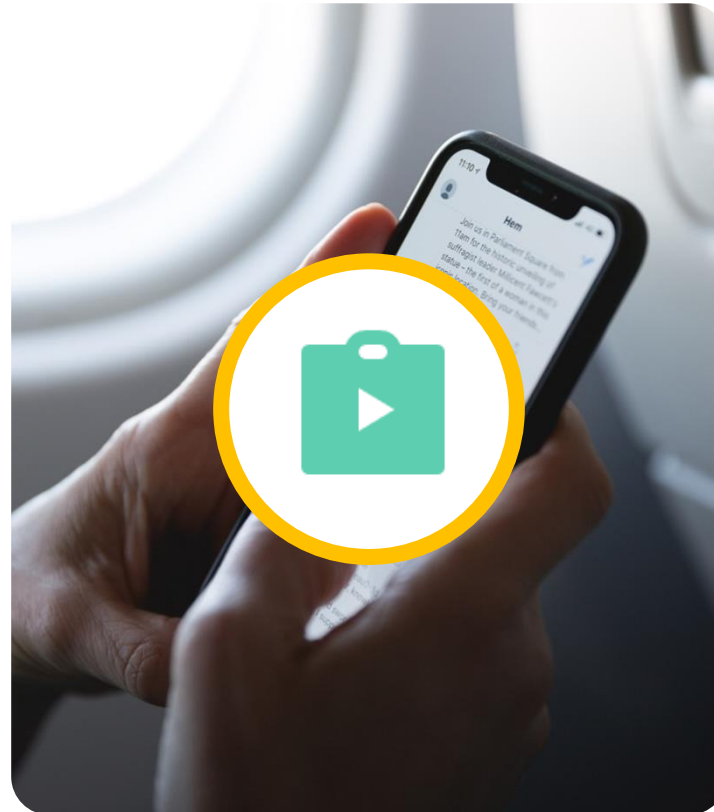

Mengecek nilai/status tahapan seleksi peserta

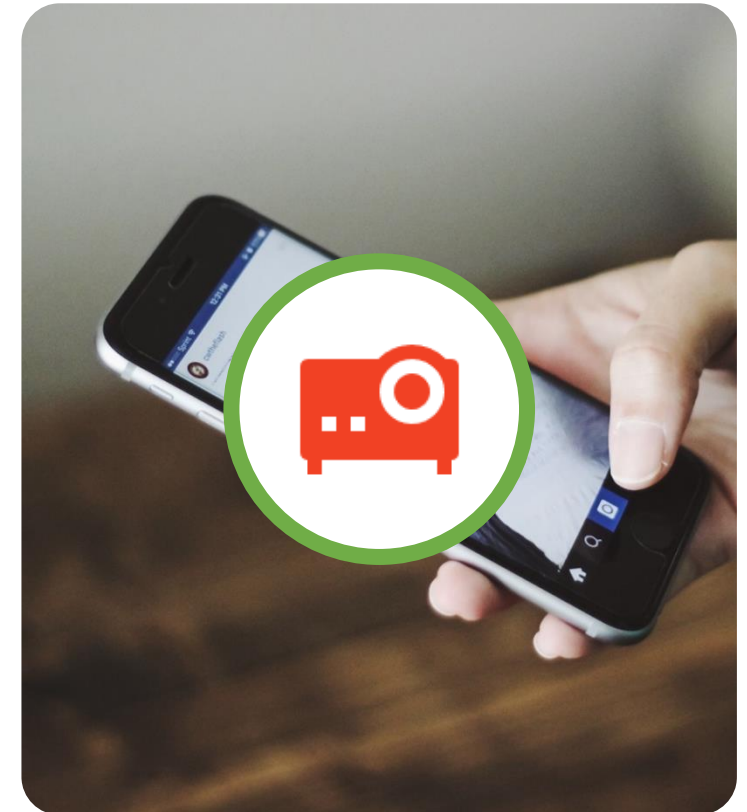

Membuka ruang Interaksi langsung kepada Panitia Daerah



POIN PERTAMA

Notifikasi pengumuman/ arahan Panitia Daerah terkait Jadwal dan hal-hal penting mengenai tahapan seleksi secara langsung, kapanpun dan dimanapun peserta berada.

POIN KEDUA

Peserta diberi kesempatan untuk dapat mengecek nilai/status seleksi dari tahapan seleksi yang telah peserta lalui.

Tampilan nilai hanya dapat menampilkan nilai yang peserta bersangkutan, **tidak** menampilkan nilai seluruh peserta.

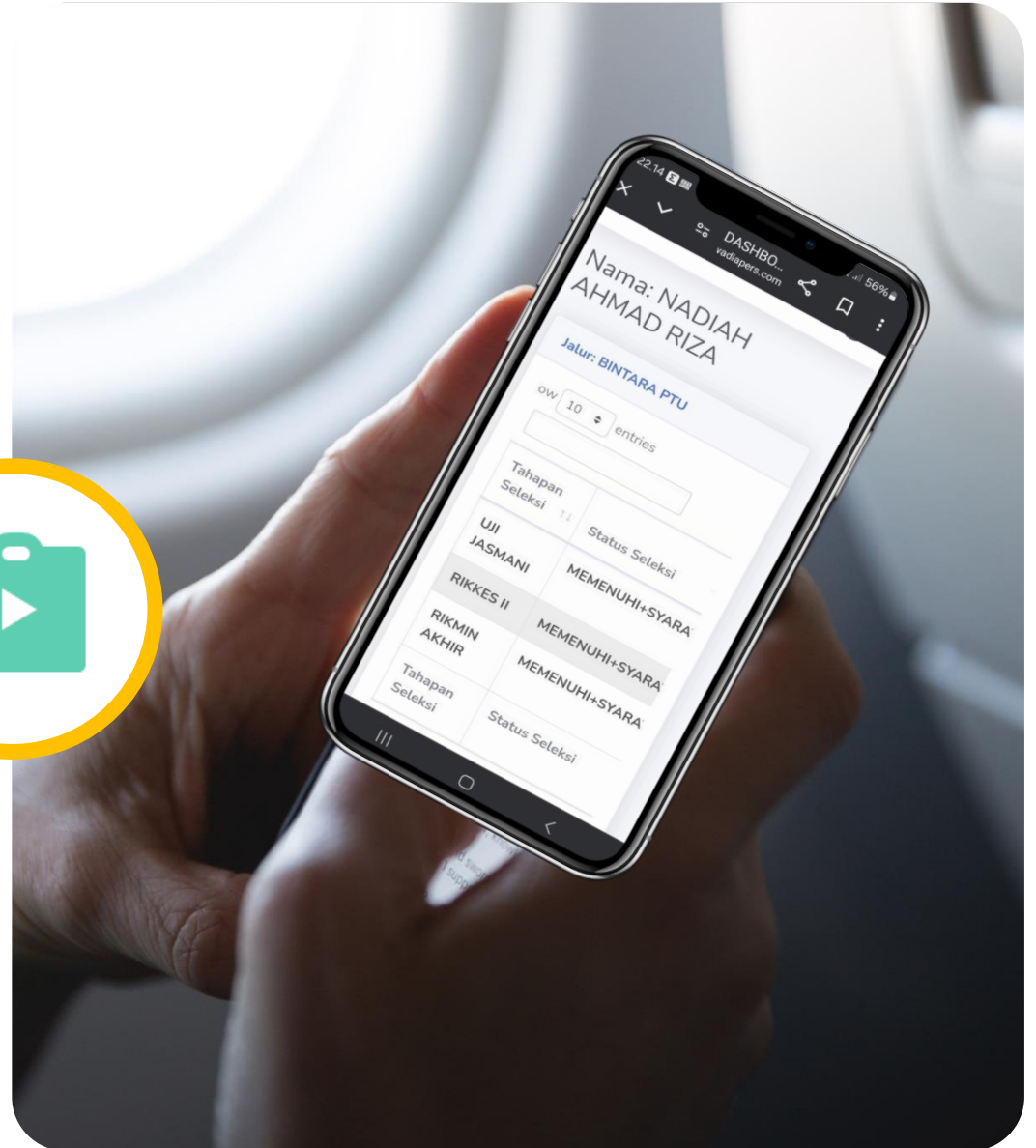

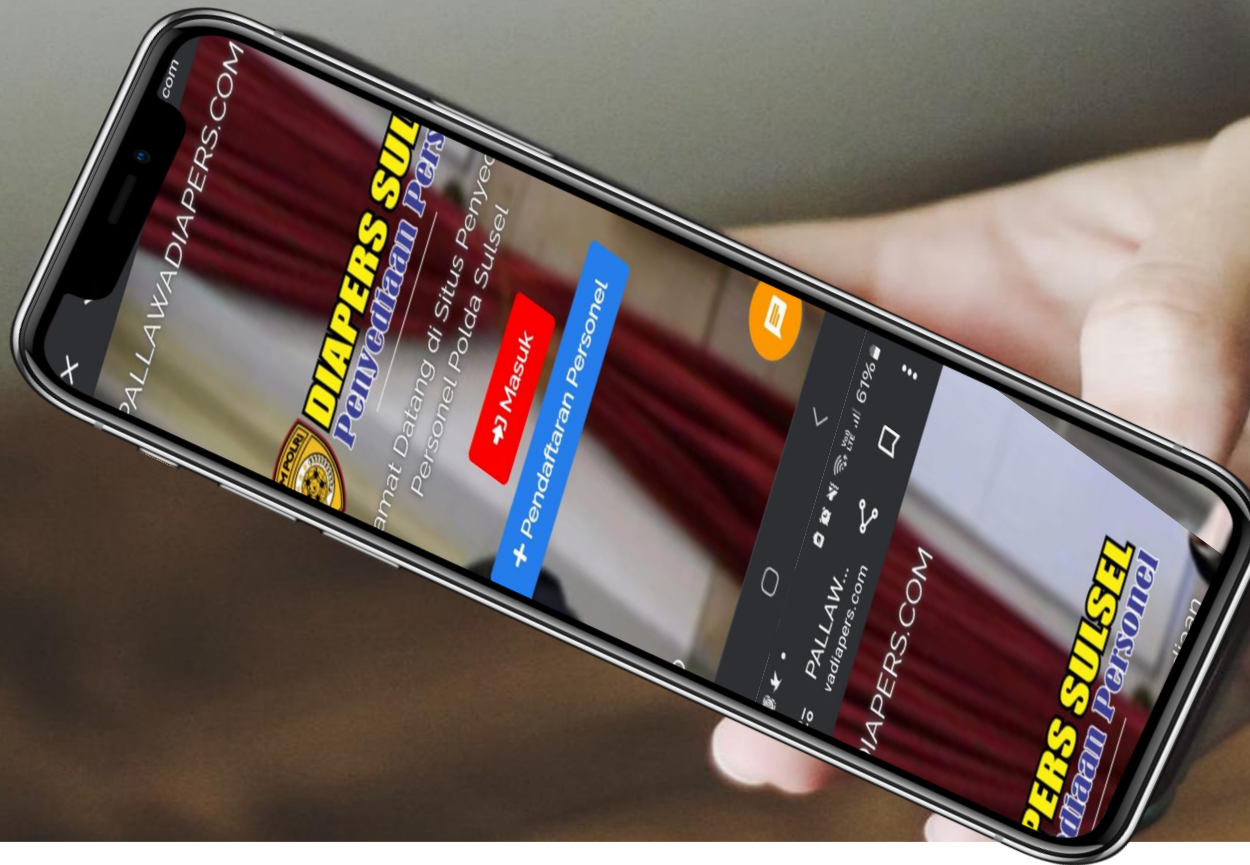

POIN KETIGA

Aplikasi Pallawa Diapers juga memiliki fitur komunikasi dua arah antara peserta dan panitia daerah yang bersifat end to end, melalui aplikasi pallawa diapers peserta dapat melakukan konsultasi atau kordinasi terkait pelaksana kegiatan seleksi maupun konfirmasi hasil tahapan.



TERIMA KASIH
